江海汇鑫期货
JIANGHAI HUIXIN FUTURES

江海汇鑫期货——黑色主要品种日报 2025/3/28

务必阅读下方免责声明

投研中心：张凯强　　投资咨询证号：Z0019831

品种	区域	品级	现货报价	较昨日	期货仓单	较昨日	合约	收盘价	较昨日	基差	较昨日	套利	期差	较昨日	多空强弱	前20排名	较昨日
螺纹钢	上海	HRB400 20mm	3240	-20			01	3305	-1	-45	0	1-5合约	97	0	多头持仓	876699	-56742
	杭州	HRB400E 20mm	3260	-10	159693	3644	05	3208	-1	52	0	5-10合约	-66	-1	空头持仓	1007623	-89287
	全国	HRB400 20mm	3373	-9			10	3274	0	-14	0	10-1合约	-31	1	净持仓	-130924	32545
热卷	天津	Q235B 4.75mm	3320	0			01	3429	-7	-59	7	1-5合约	48	-2	多头持仓	541526	-32112
	上海	Q235B 4.75mm	3370	-10	374880	2882	05	3381	-5	-11	5	5-10合约	-32	-1	空头持仓	594480	-30714
	广州	Q235B 4.75mm	3370	-10			10	3413	-4	-43	4	10-1合约	-16	3	净持仓	-52954	-1398
焦炭	日照港	准一级焦	1545	0			01	1717	11.5	-342	-181.5	1-5合约	79.5	-10.5	多头持仓	23641	-814
	吕梁	准一级焦	1375	0	0	0	05	1637.5	22	-262.5	-192	5-9合约	-34.5	9.5	空头持仓	26454	-1205
	全国	一级冶金焦	1495	0			09	1672	12.5	-297	-182.5	9-1合约	-45	1	净持仓	-2813	391
铁矿石	日照港	PB粉 61.5%	788	8			01	725	9	63	0	1-5合约	-64	0	多头持仓	263422	2109
	京津港	PB粉 61.5%	792	5	2000	0	05	789	9	-1	0	5-9合约	41	-0.5	空头持仓	278845	-2010
	鞍山	铁精粉 65%品位	963	0			09	748	9.5	40	0	9-1合约	23	0.5	净持仓	-15423	4119

螺纹日度跟踪

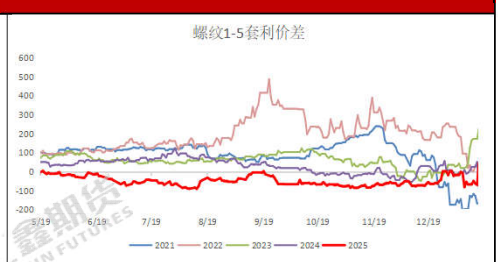

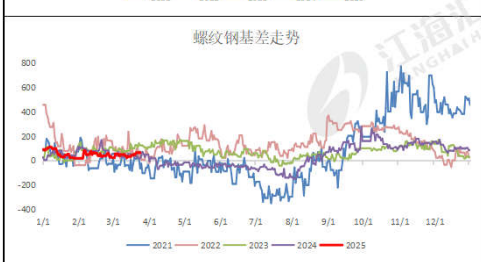

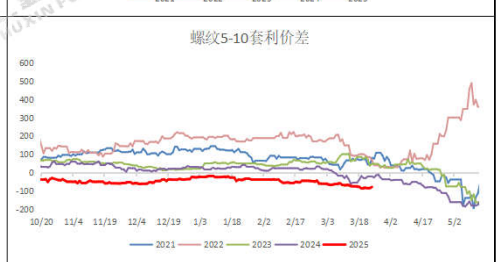

热卷日度跟踪

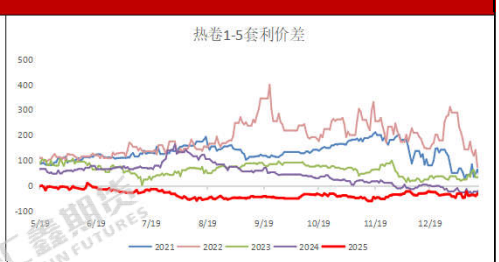

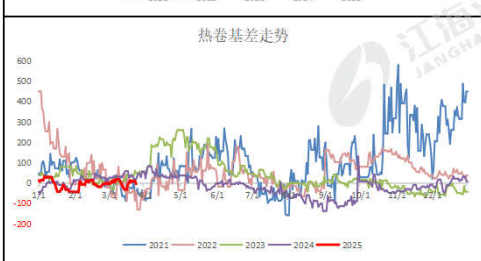

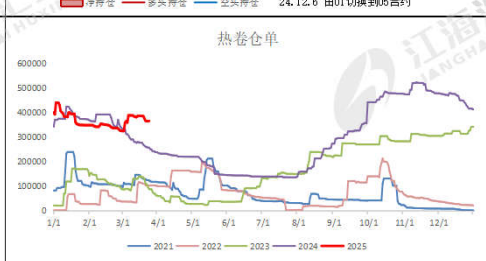

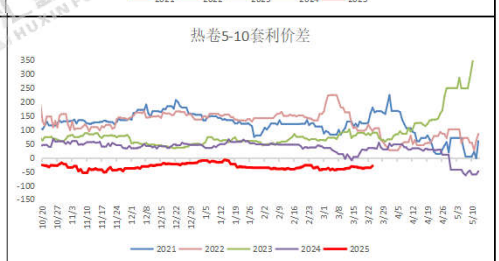

焦炭日度跟踪

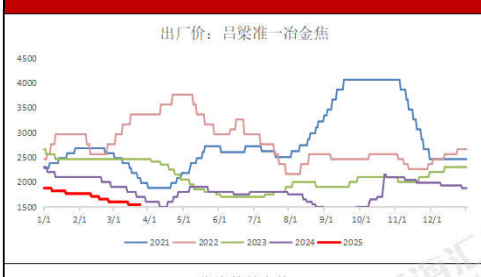

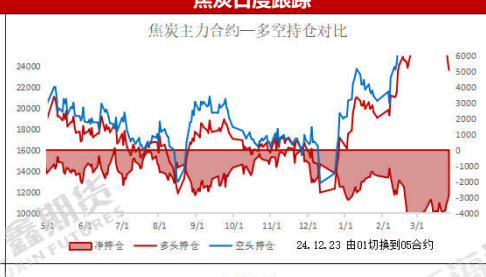

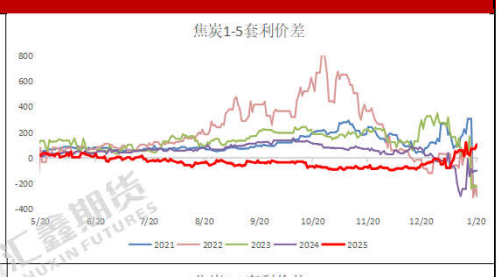

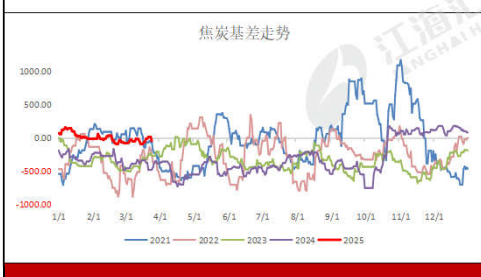

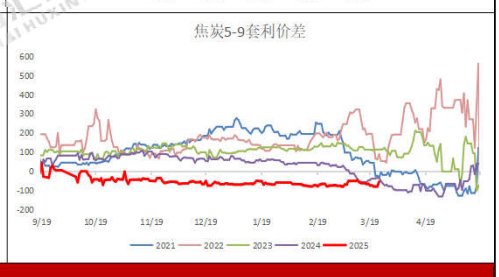

铁矿日度跟踪

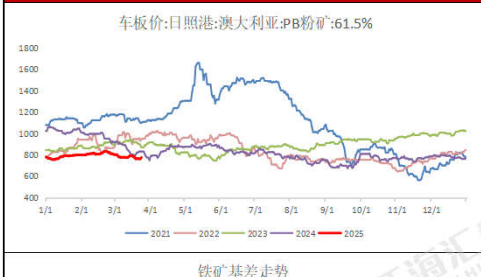

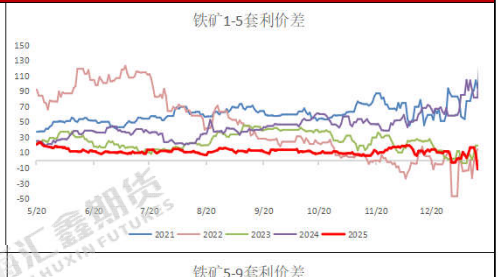

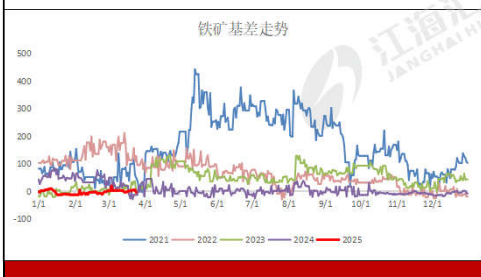

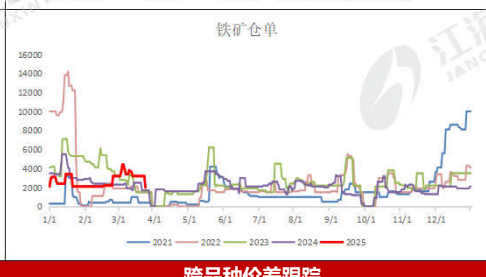

跨品种价差跟踪

卷螺差	173	较昨日	-4	螺碳比	1.9591	较昨日	-0.0273	螺矿比	4.0659	较昨日	-0.0482

现货市场信息跟踪与行情评述

技术形态：铁矿小幅上行，焦炭涨幅靠前；热卷多头盘整，螺纹震荡收阴。

品种差异：螺纹涨跌幅-0.19%，热卷涨跌幅-0.12%；铁矿涨跌幅+1.28%，焦炭涨跌幅+1.55%；

量价关系：从资金流向看，短线资金继续回避黑色系，空头主力资金集体撤退；螺纹前二十主力持仓排名，多空主力均减仓，空头主力减仓幅度较大。

现货消息：3月27日，全国主港铁矿石成交84.30万吨，环比减14.2%；237家主流贸易商建筑钢材成交9.86万吨，环比减4%。
1-2月份，全国规模以上工业企业利润同比下降0.3%，降幅较2024年全年收窄3.0个百分点。其中，黑色金属冶炼和压延加工业利润总额-15.5亿元。

资料来源：同花顺，mysteel，公开资料，江海汇鑫期货整理。
免责声明：本报告的信息均来源于公开资料，我公司对这些信息的准确性和完整性不作任何保证，也不保证所包含的信息和建议不会发生任何变化。我们力求报告内容的客观、公正，但报告中的任何观点、结论和建议仅供参考，不构成操作建议，投资者据此作出的任何投资决策与本公司和作者无关，由投资者自行承担结果。